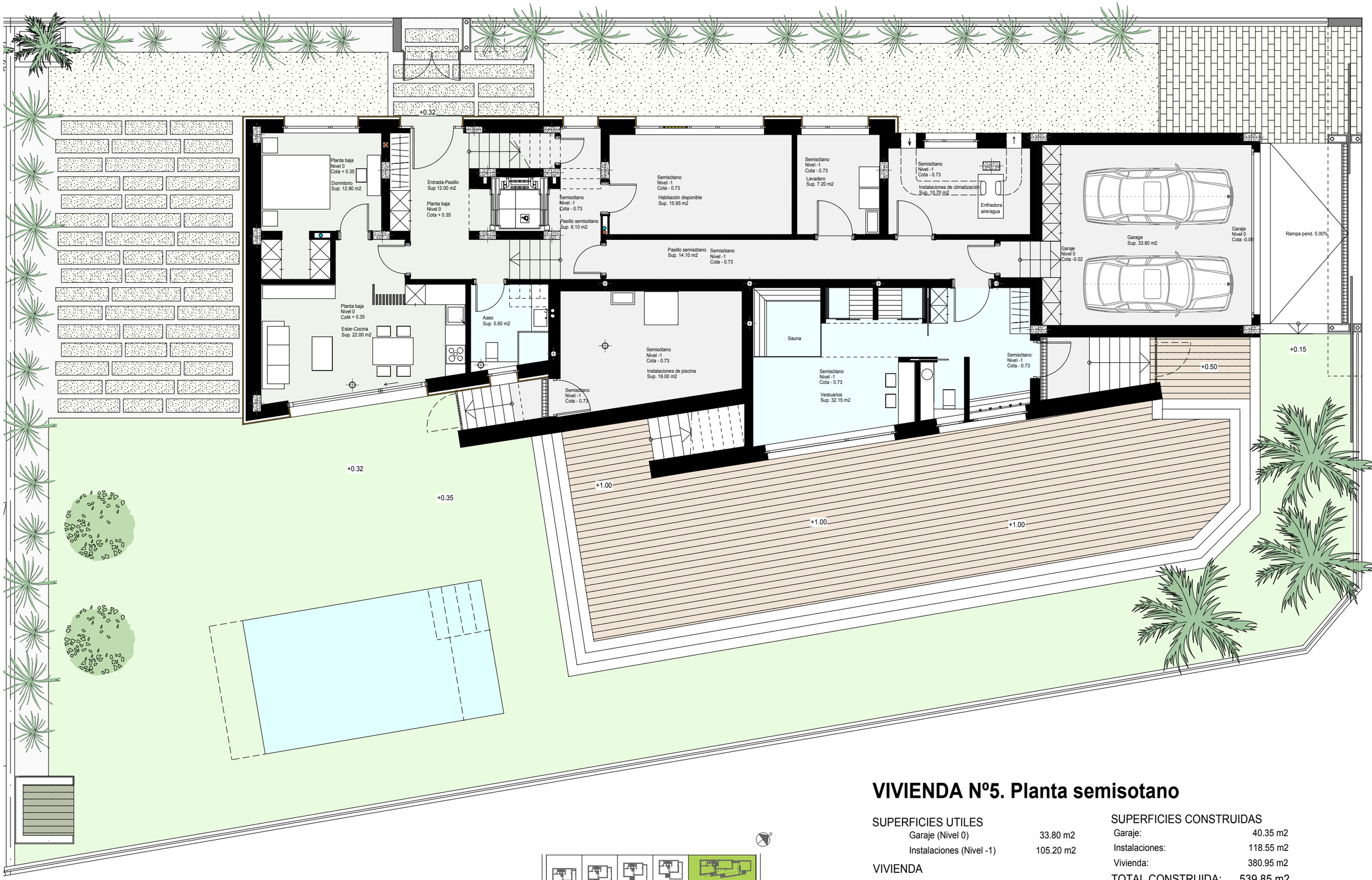

La información contenida en este documento puede estar sujeta a posibles modificaciones, por exigencias técnicas, jurídicas o comerciales. El mobiliario reflejado es meramente orientativo.

Residencial Villas Las Dunas del Mar

NALONA PROJECTS

DISEÑAR & CONSTRUIR SUEÑOS

Escala Gráfica
0 1 2 3 4

VIVIENDA Nº5. Planta semisotano

SUPERFICIES UTILES	
Garaje (Nivel 0)	33.80 m2
Instalaciones (Nivel -1)	105.20 m2
VIVIENDA	
Planta baja (Niveles 0 y 1)	127.65 m2
Planta primera (Niveles 1 y 2)	141.75 m2
TOTAL VIVIENDA:	269.40 m2
Terrazas	131.60 m2
TOTAL SUP. UTIL EDIFICIO	540.00 m2

SUPERFICIES CONSTRUIDAS	
Garaje:	40.35 m2
Instalaciones:	118.55 m2
Vivienda:	380.95 m2
TOTAL CONSTRUIDA:	539.85 m2
Superficie jardín	691.25 m2
SUPERFICIE PARCELA:	874.80 m2

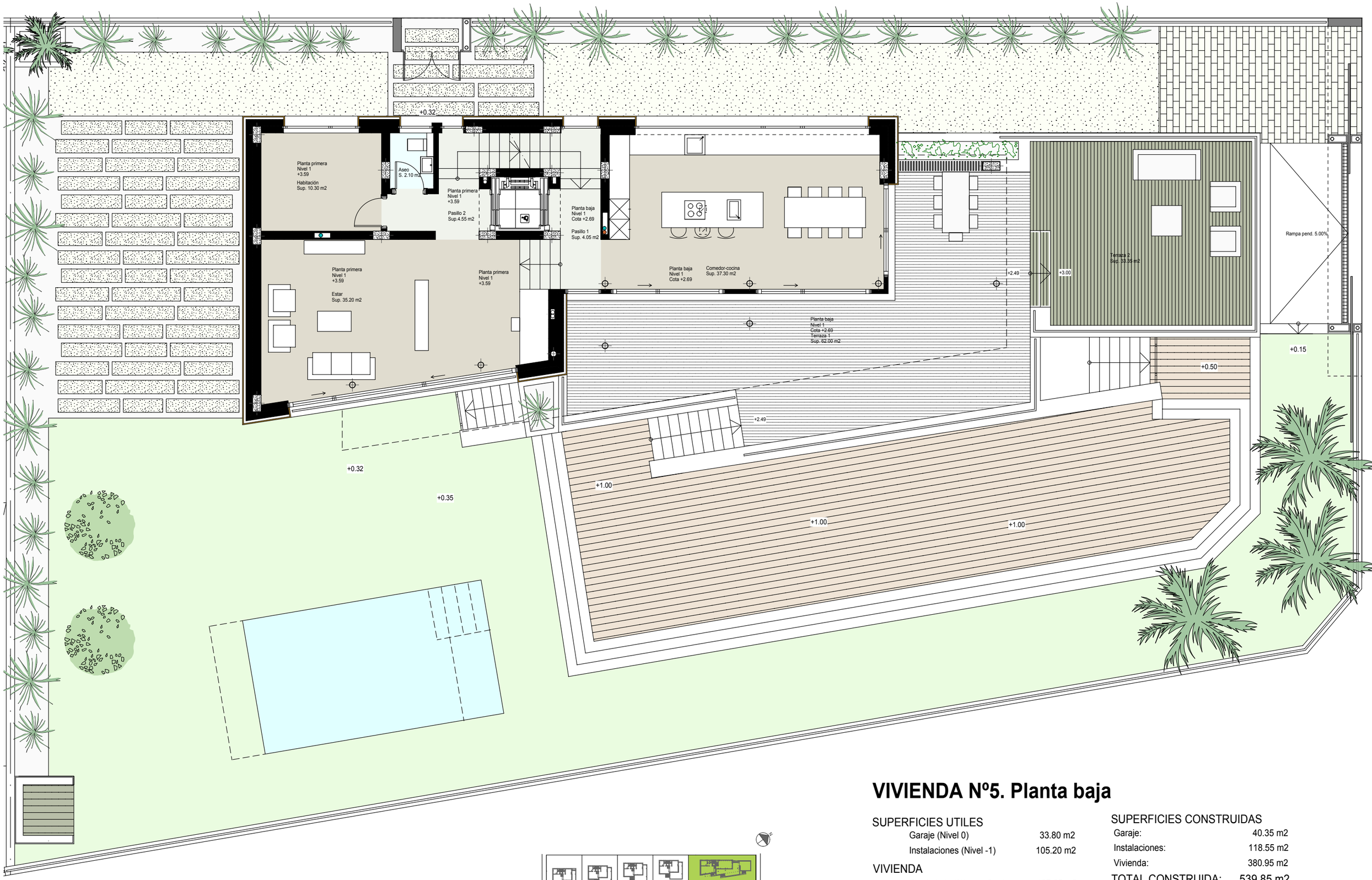

Residencial Villas Las Dunas del Mar

NALONA PROJECTS

DISEÑAR & CONSTRUIR SUEÑOS

Escala Gráfica
0 1 2 3 4

VIVIENDA Nº5. Planta baja

SUPERFICIES UTILES	
Garaje (Nivel 0)	33.80 m2
Instalaciones (Nivel -1)	105.20 m2
VIVIENDA	
Planta baja (Niveles 0 y 1)	127.65 m2
Planta primera (Niveles 1 y 2)	141.75 m2
TOTAL VIVIENDA:	269.40 m2
Terrazas	131.60 m2
TOTAL SUP. UTIL EDIFICIO	540.00 m2

SUPERFICIES CONSTRUIDAS	
Garaje:	40.35 m2
Instalaciones:	118.55 m2
Vivienda:	380.95 m2
TOTAL CONSTRUIDA:	539.85 m2
Superficie jardín	691.25 m2
SUPERFICIE PARCELA:	874.80 m2

La información contenida en este documento puede estar sujeta a posibles modificaciones, por exigencias técnicas, juridicas o comerciales. El mobiliario reflejado es meramente orientativo.

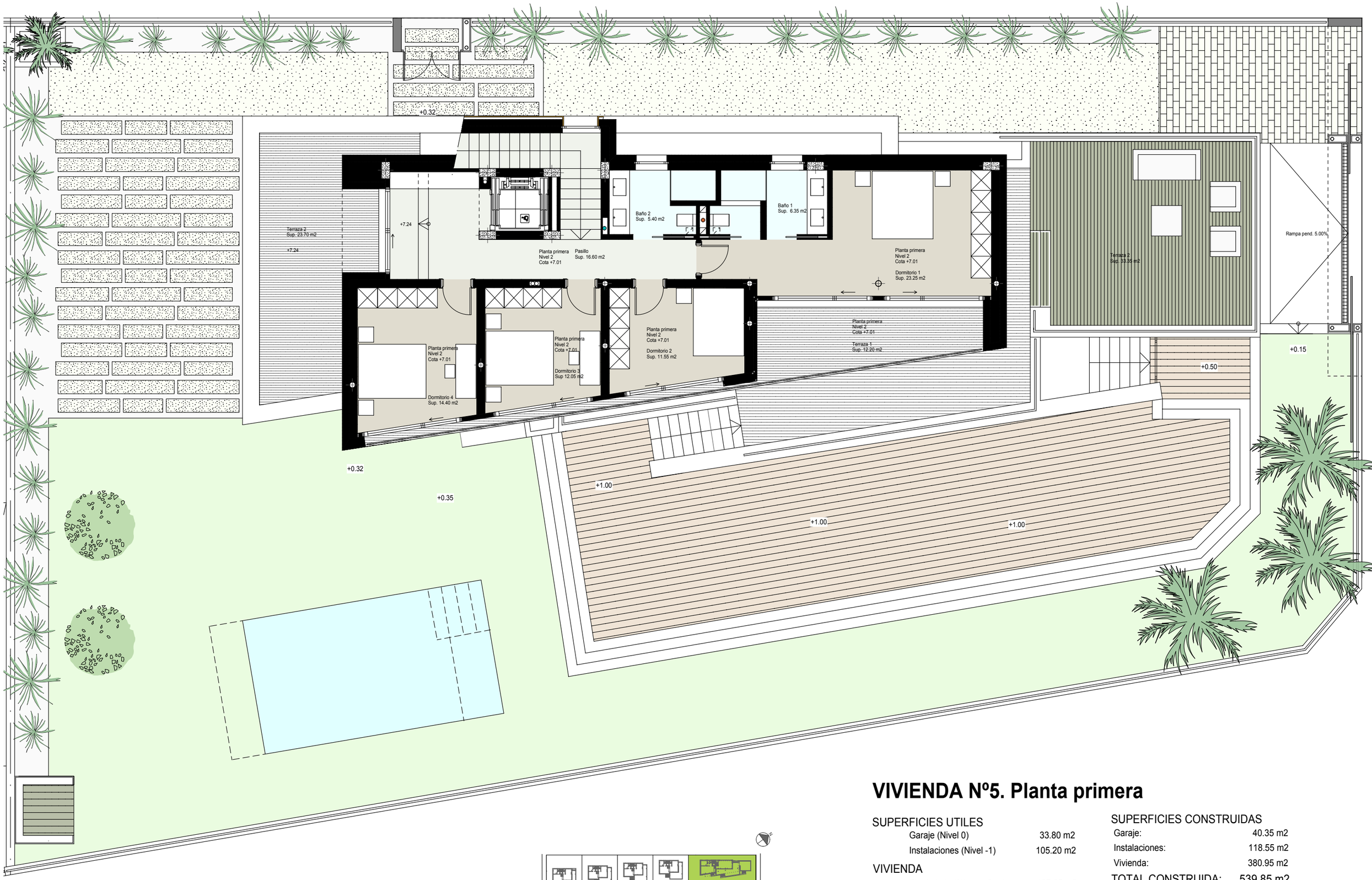

La información contenida en este documento puede estar sujeta a posibles modificaciones, por exigencias técnicas, juridicas o comerciales. El mobiliario reflejado es meramente orientativo.

Residencial Villas Las Dunas del Mar

NALONA PROJECTS

DISEÑAR & CONSTRUIR SUEÑOS

Escala Gráfica
0 1 2 3 4

VIVIENDA Nº5. Planta primera

SUPERFICIES UTILES	
Garaje (Nivel 0)	33.80 m2
Instalaciones (Nivel -1)	105.20 m2
VIVIENDA	
Planta baja (Niveles 0 y 1)	127.65 m2
Planta primera (Niveles 1 y 2)	141.75 m2
TOTAL VIVIENDA:	269.40 m2
Terrazas	131.60 m2
TOTAL SUP. UTIL EDIFICIO	540.00 m2

SUPERFICIES CONSTRUIDAS	
Garaje:	40.35 m2
Instalaciones:	118.55 m2
Vivienda:	380.95 m2
TOTAL CONSTRUIDA:	539.85 m2
Superficie jardín	691.25 m2
SUPERFICIE PARCELA:	874.80 m2